

SPOLOČNÝ ÚZEMNÝ PLÁN OBCÍ
Petrovce nad Laborcom, Suché, Lesné

PETROVCE n.Laborcom

VEREJNÉ TECHNICKÉ VYBAVENIE
ENERGETIKA, SPOJE

ČISTOPIS
1:5000

LEGENDA

STAV	NÁVRH	VÝHĽAD	HRANICE
			Katastrálna hranica obce
			Hranica zastavaného územia k 1.1.1990
			Ochranné pásmo cesty
			Ochranné pásmo železnice
			OP vedenia elektrickej energie
			OP VTL
			Bezpečnostné OP VTL
STAV	NÁVRH	VÝHĽAD	FUNKČNÉ PLOCHY
			Navrhované funkčné plochy
			Vodné toky a plochy
			Odvodňovací kanál
STAV	NÁVRH	VÝHĽAD	TECHNICKÁ INFRAŠTRUKTÚRA
			Vzdúchne vedenie el. energie ZVN 400kV
			Vzdúchne vedenie el. energie VVN 110; 220kV
			Vzdúchne vedenie el. energie VVN 22kV
			Káblivé vedenie 22kV
			Transformačná stanica
			Optický kábel
			VTL plynovod
			Prepájovací VTL plynovod "Pofsko- Slovensko"
			STL plynovod
			NTL plynovod
			Regulačná stanica
			Návrh na zrušenie

Názov ÚPD: ÚZEMNÝ PLÁN OBCE PETROVCE n.Laborcom

Schvaľujúci orgán: Obecné zastupiteľstvo obce Petrovce nad Laborcom

Číslo uznesenia: 10 / 2022 Dátum schválenia: 31. 5. 2022

Číslo VZN: 1 / 2022

Ing. Stefan Rovňák
starosta obce

pečiatka

SPOLOČNÝ ÚZEMNÝ PLÁN OBCÍ
PETROVCE n.Laborcom

Obdobie: Obec Petrovce n.L.	Arch Atelier
Obdobie: Ing. Irena SABAROVÁ	KA, Mládko 20, Mladovo
Architekt: Ing. arch. Mariana BRISKOVA	www.archatier.sk

Dátum: ČISTOPIS	Zač. číslo: 118-2019/02/89
Názov výkresu: VEREJNÉ TECHNICKÉ VYBAVENIE	Štádium: 2/2022
ENERGETIKA, SPOJE	Mierka: 1:5000
	Čís. výkresu: 05/P

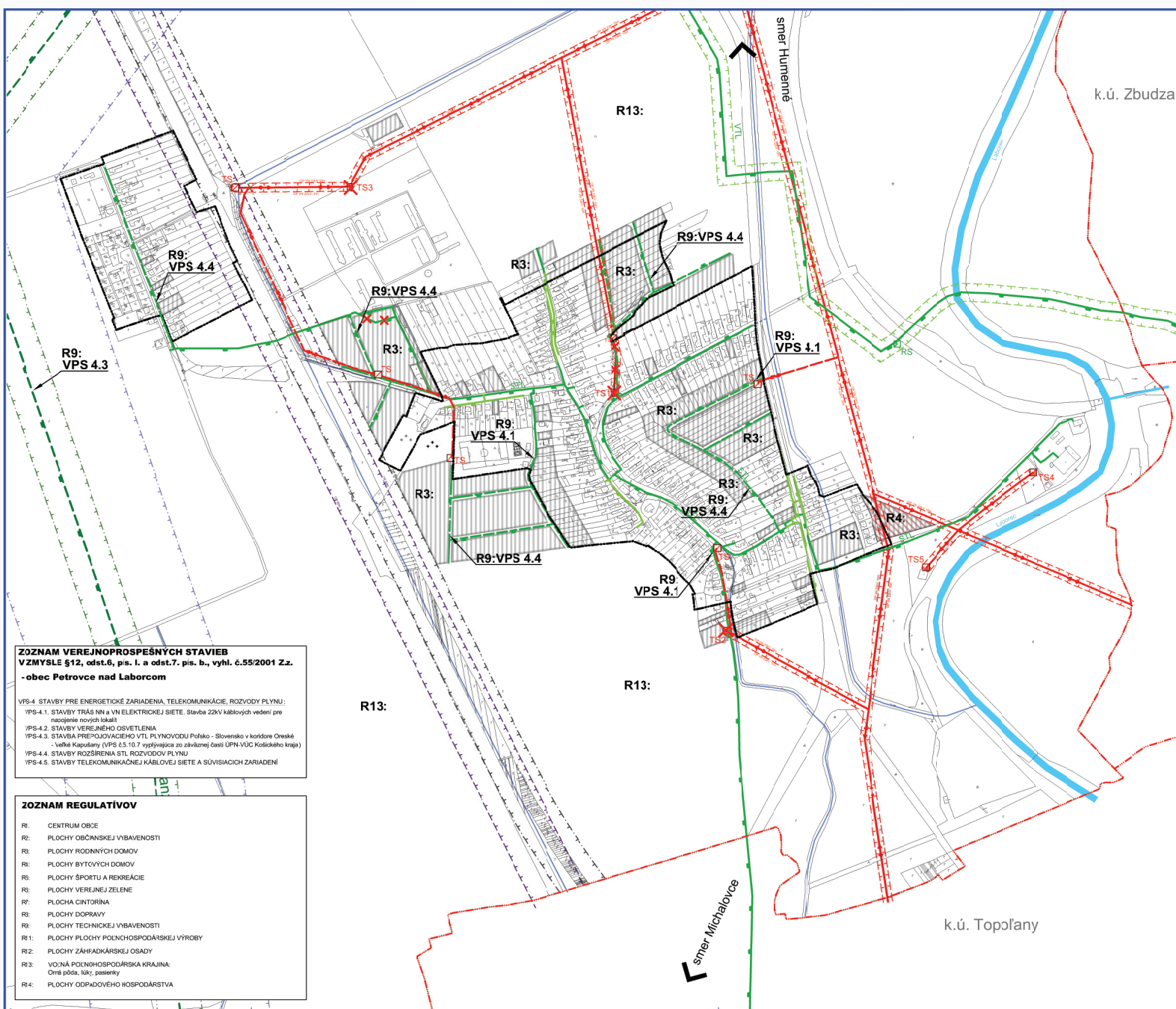

ZOZNAM VEREJNOPROSPESNÝCH STAVIEB
VZMYSLE §12, odst.6, pís. l. a odst.7. pís. b., vyhl. č.55/2001 Z.z.
-obec Petrovce nad Laborcom

VPS-4. STAVBY PRE ENERGETICKÉ ZARIADENIA, TELEKOMUNIKÁCIE, ROZVODY PLYNU:
VPS-4.1. STAVBY TRÁS NN a VN ELEKTRICKEJ SIETE. Stavba 22kV káblových vedení pre napájanie nových lokalít
VPS-4.2. STAVBY VEREJNEHO OSVETLENIA
VPS-4.3. STAVBA PŘEROZOVACIEHO VTL PLYNOVODU Poľsko - Slovensko v koridore Orešák - veľké Kapušany (VPS 6.5.10.7 vyplývajúca zo záväznej časti ÚPN-VÚC Kolíčského kraja)
VPS-4.4. STAVBY ROZŠÍRENIA STL ROZVODOV PLYNU
VPS-4.5. STAVBY TELEKOMUNIKAČNEJ KÁBLOVEJ SIETE A SOUVISIAČICH ZARIADENÍ

ZOZNAM REGULATÍVOV

R1: CENTRUM OBCE
R2: PLOCHY OBČANSKEJ VYBAVENOSTI
R3: PLOCHY RODNÝCH DOMOV
R4: PLOCHY BYTOVÝCH DOMOV
R5: PLOCHY ŠPORTU A REKREAČIE
R6: PLOCHY VEREJNEJ ZELENE
R7: PLOCHA CINTORINA
R8: PLOCHY DOPRAVY
R9: PLOCHY TECHNICKÉ VYBAVENOSTI
R10: PLOCHY PLOCHY POČINOHOSPODÁRSKEJ VÝROBY
R11: PLOCHY ZÁHRADKÁRSKEJ OSADY
R12: PLOCHY PLOCHY POČINOHOSPODÁRSKEJ VÝROBY
R13: VOJŇA POČINOHOSPODÁRSKA KRAJINA: Otrná pôda, lúky, pasienky
R14: PLOCHY ODPADOVÉHO HOSPODÁRSTVA